

TORBA: LABORATORIO DIVULGATIVO E PRATICO ATTIVITA' TRADIZIONALI - Primo ambito

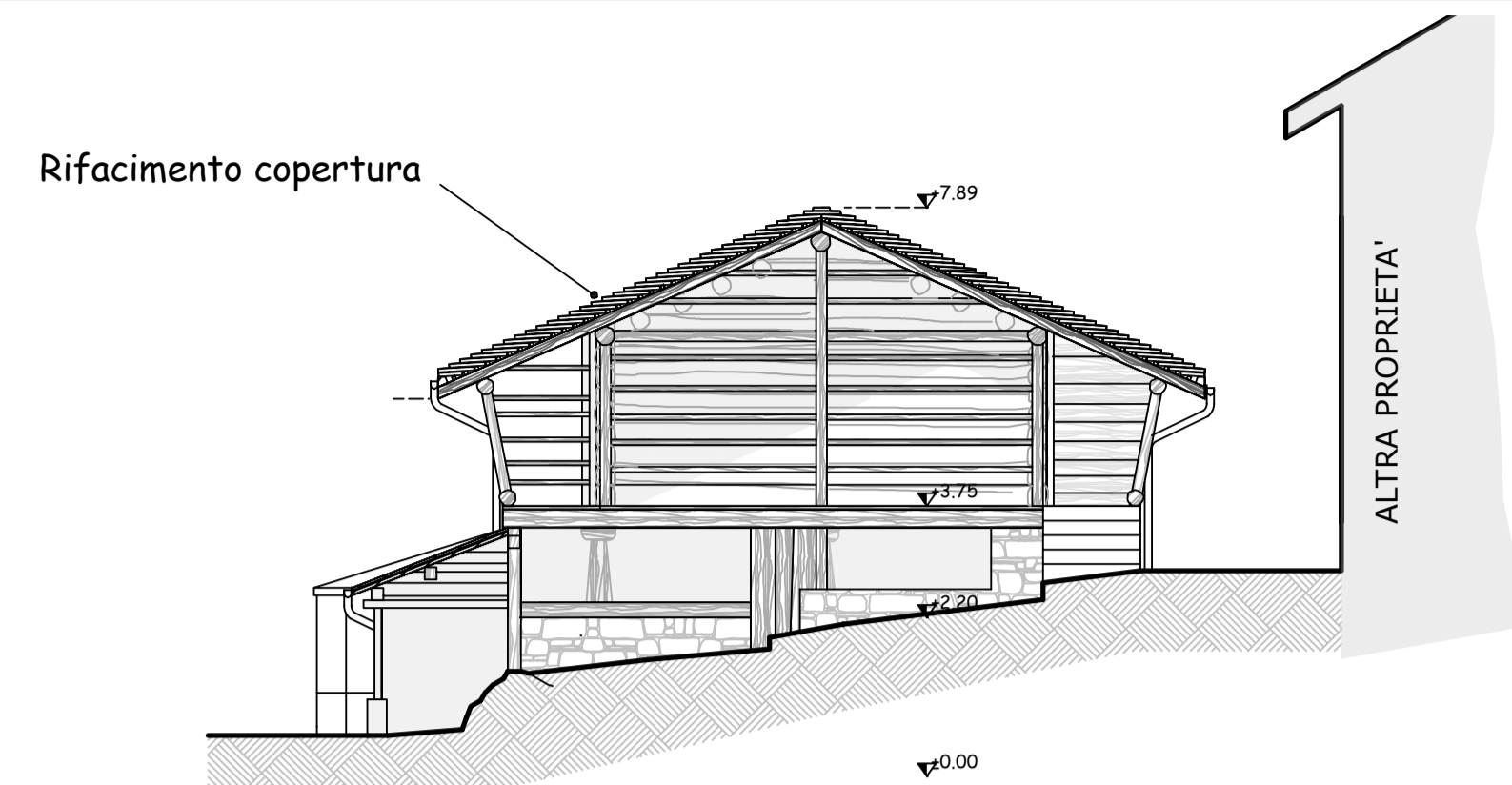

Prospetto Nord - Scala 1: 100

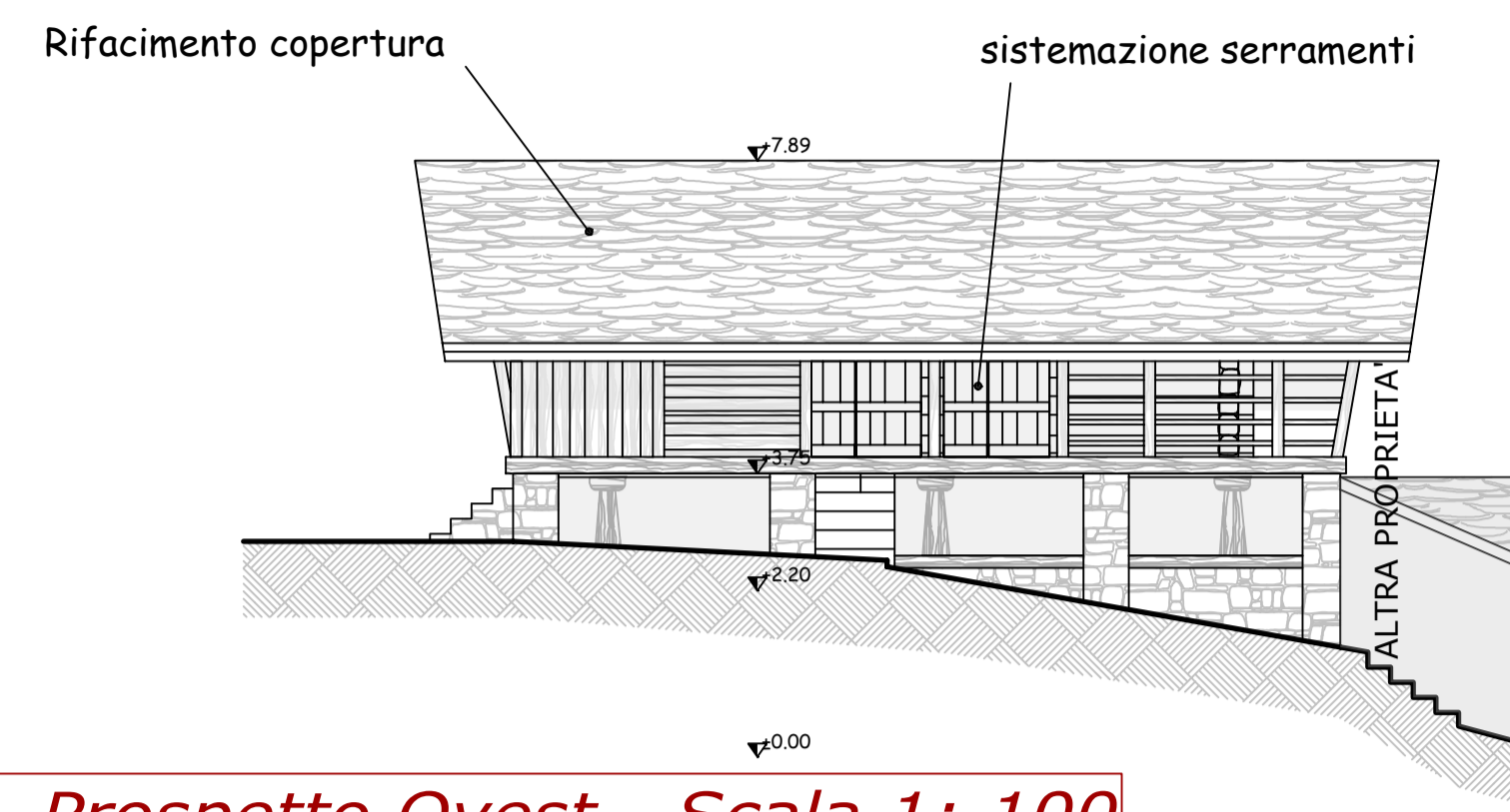

Prospetto Ovest - Scala 1: 100

Si prevede il recupero del fabbricato mediante rifacimento della copertura con mantenimento della struttura ancora idonea e sostituzione delle parti eventualmente ammalorate. La copertura sarà mantenuta in beole - con l'impiego di materiale di recupero - e in legno per la "tettoia" sul lato est, senza tavolato, e isolamento.
 Si procederà poi alla sistemazione delle balconate ed all'eliminazione delle superfetazioni al piano terreno per ripristinare l'apertura dell'intercapedine caratterizzata dalla presenza di funghi.
 L'edificio verrà accuratamente sistemato mediante sabbiatura della parte in pietra e idrolavaggio delle strutture in legno. Internamente si realizzerà un impianto elettrico di base per garantire l'utilizzo della struttura.

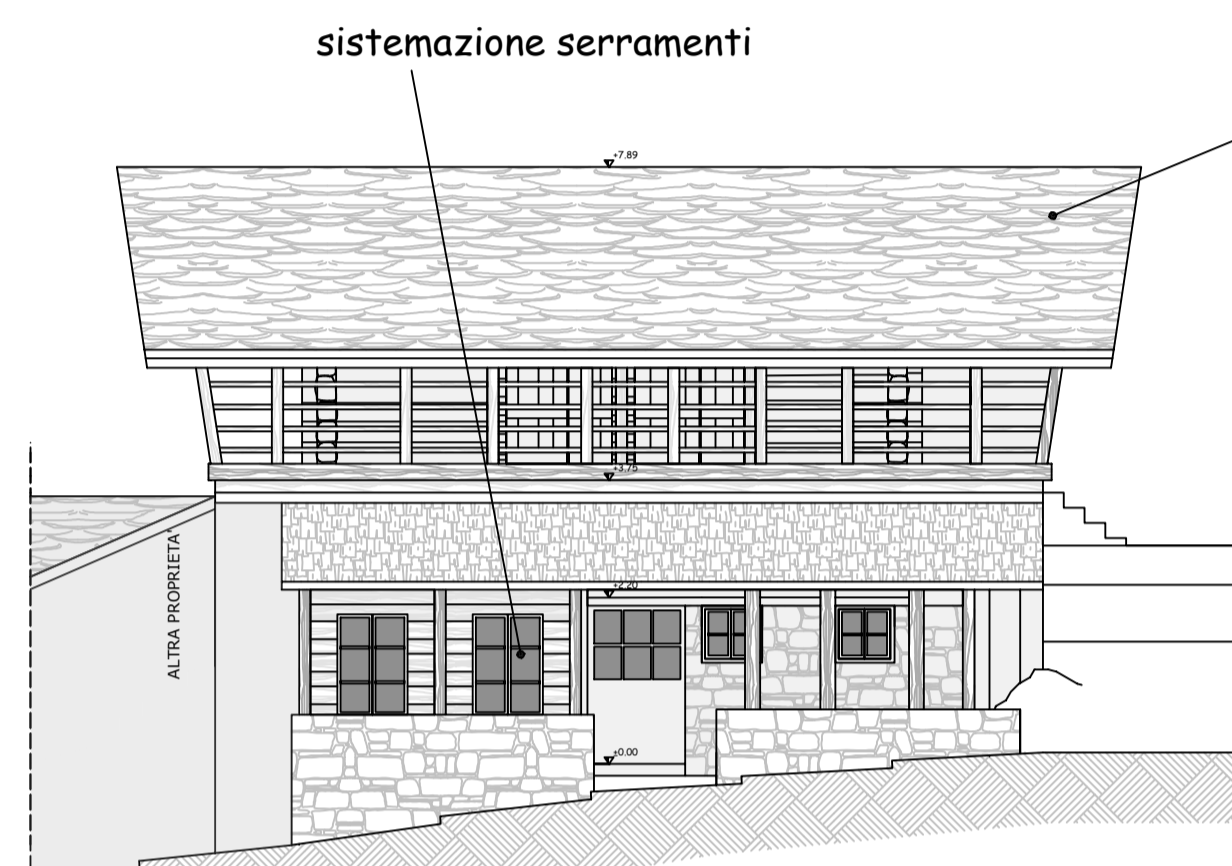

Prospetto Est - Scala 1: 100

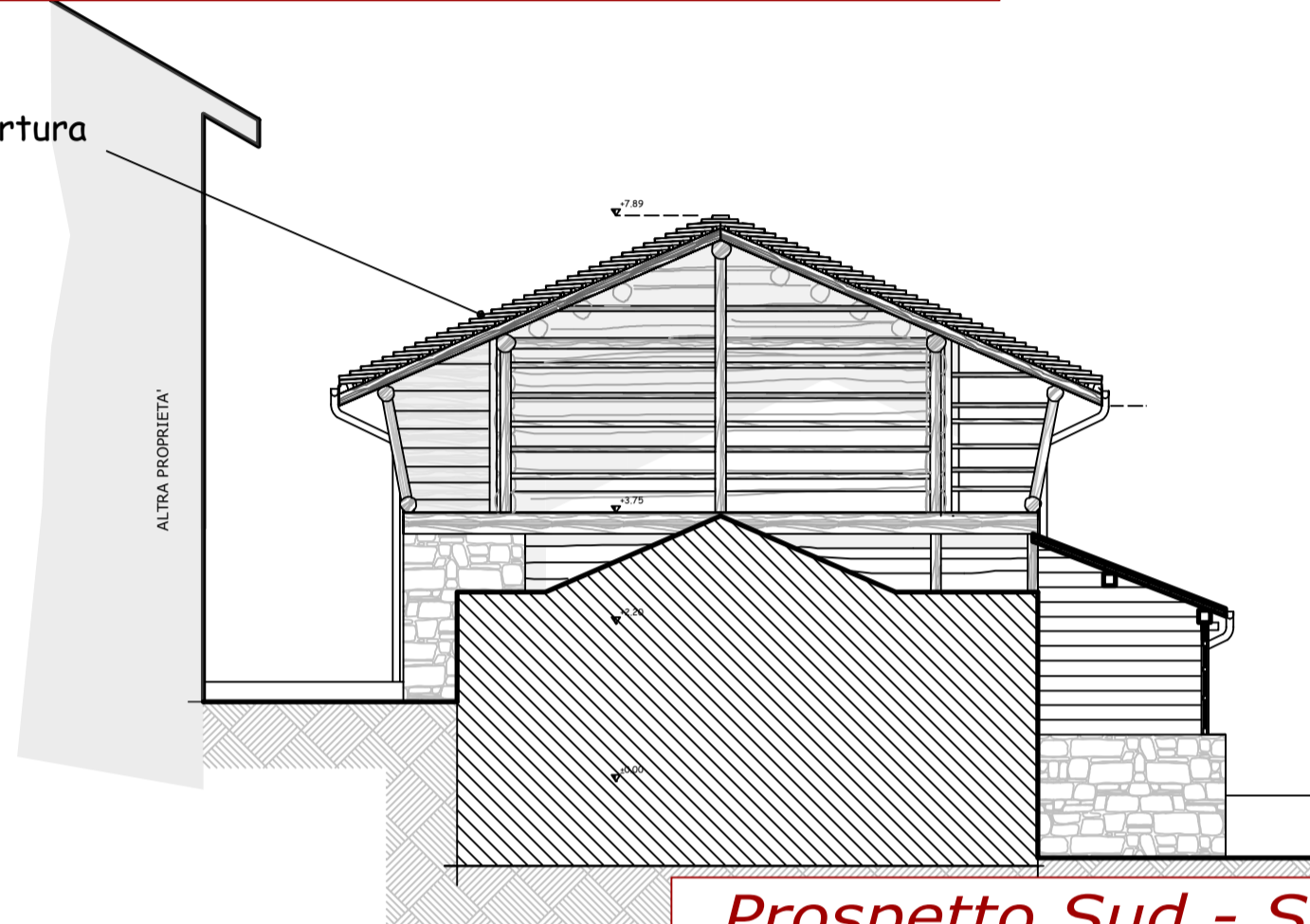

Prospetto Sud - Scala 1: 100

Foglio 8 Map. 225

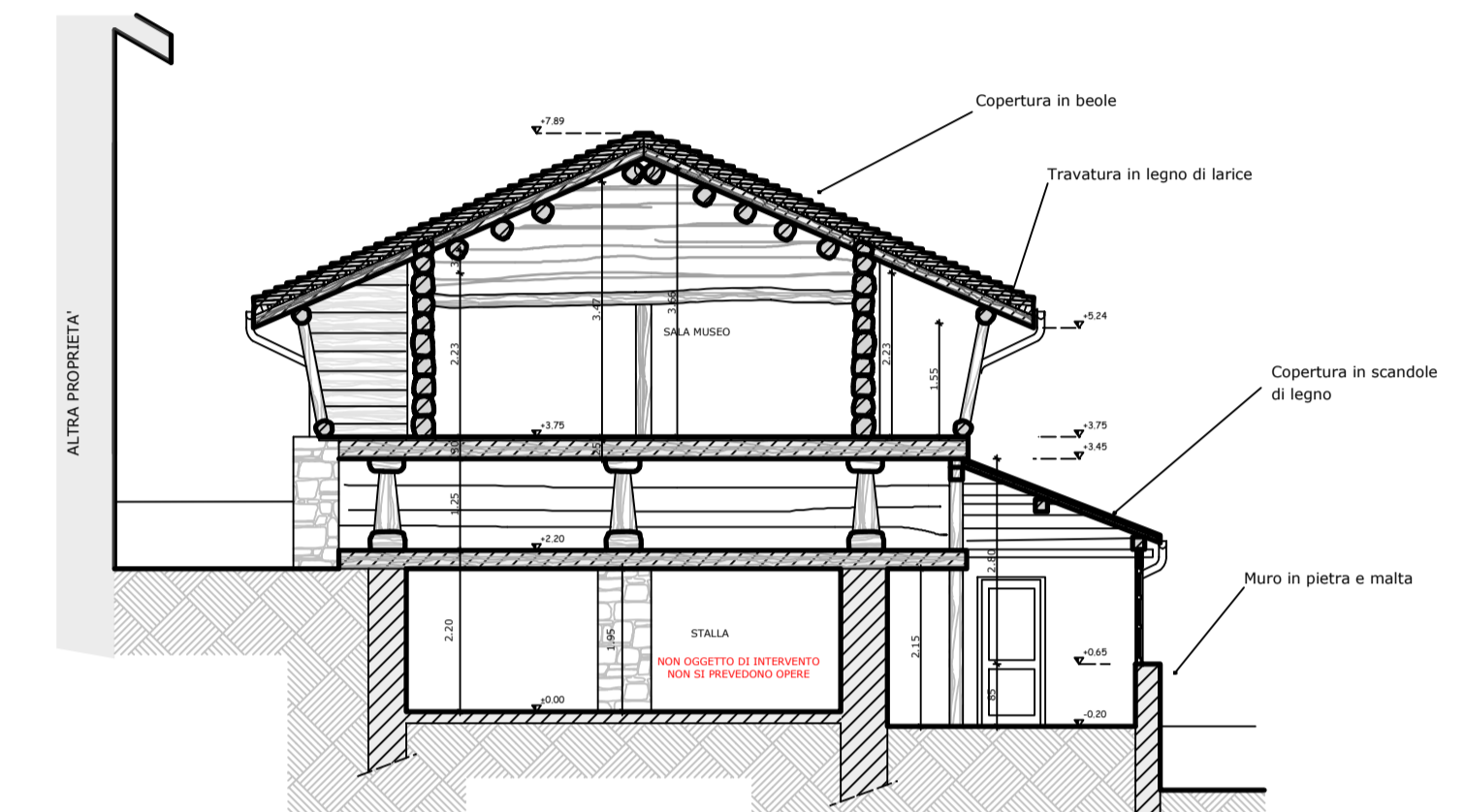

Sezione AA' - Scala 1: 100

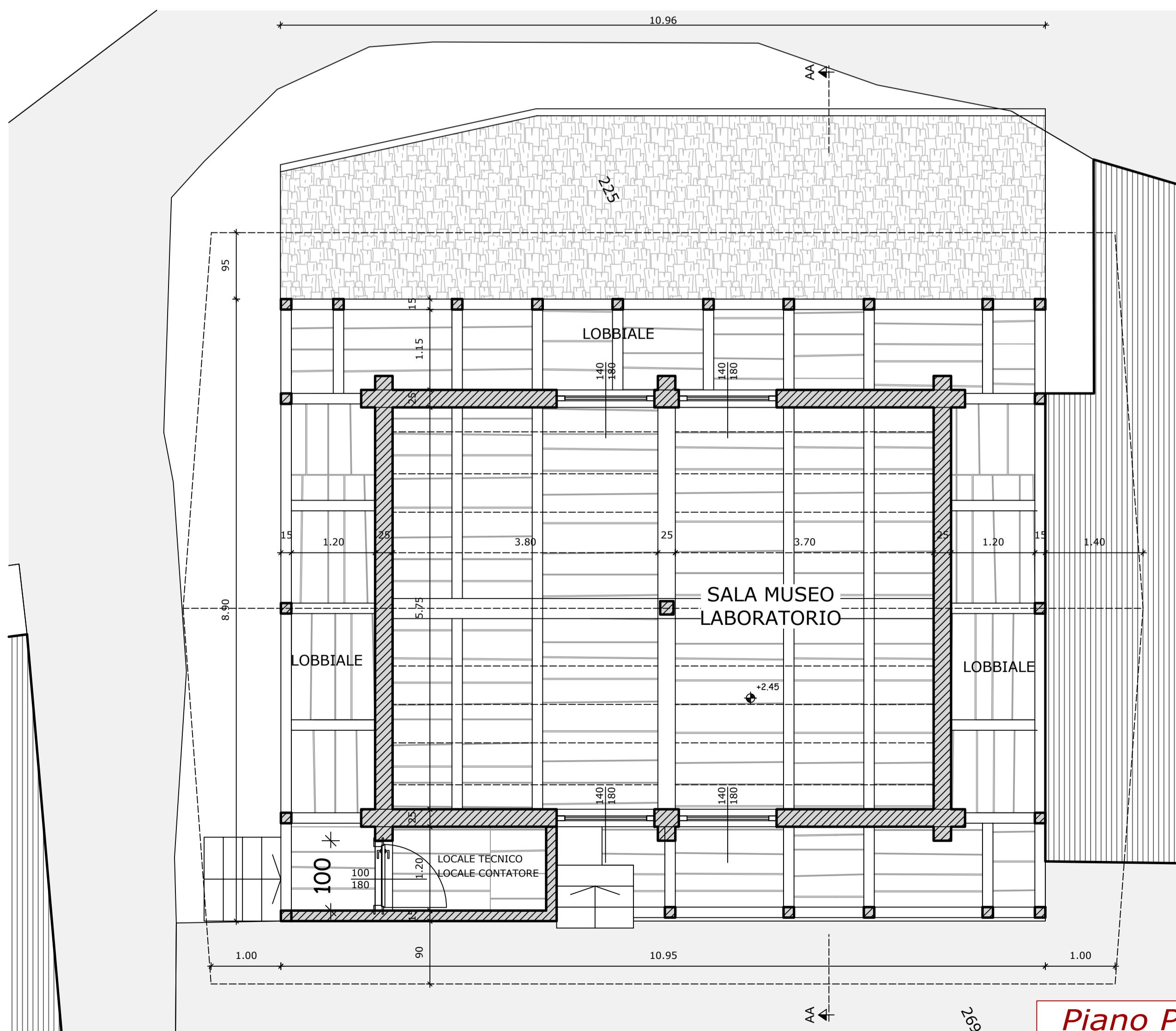

Piano Primo - Scala 1: 50

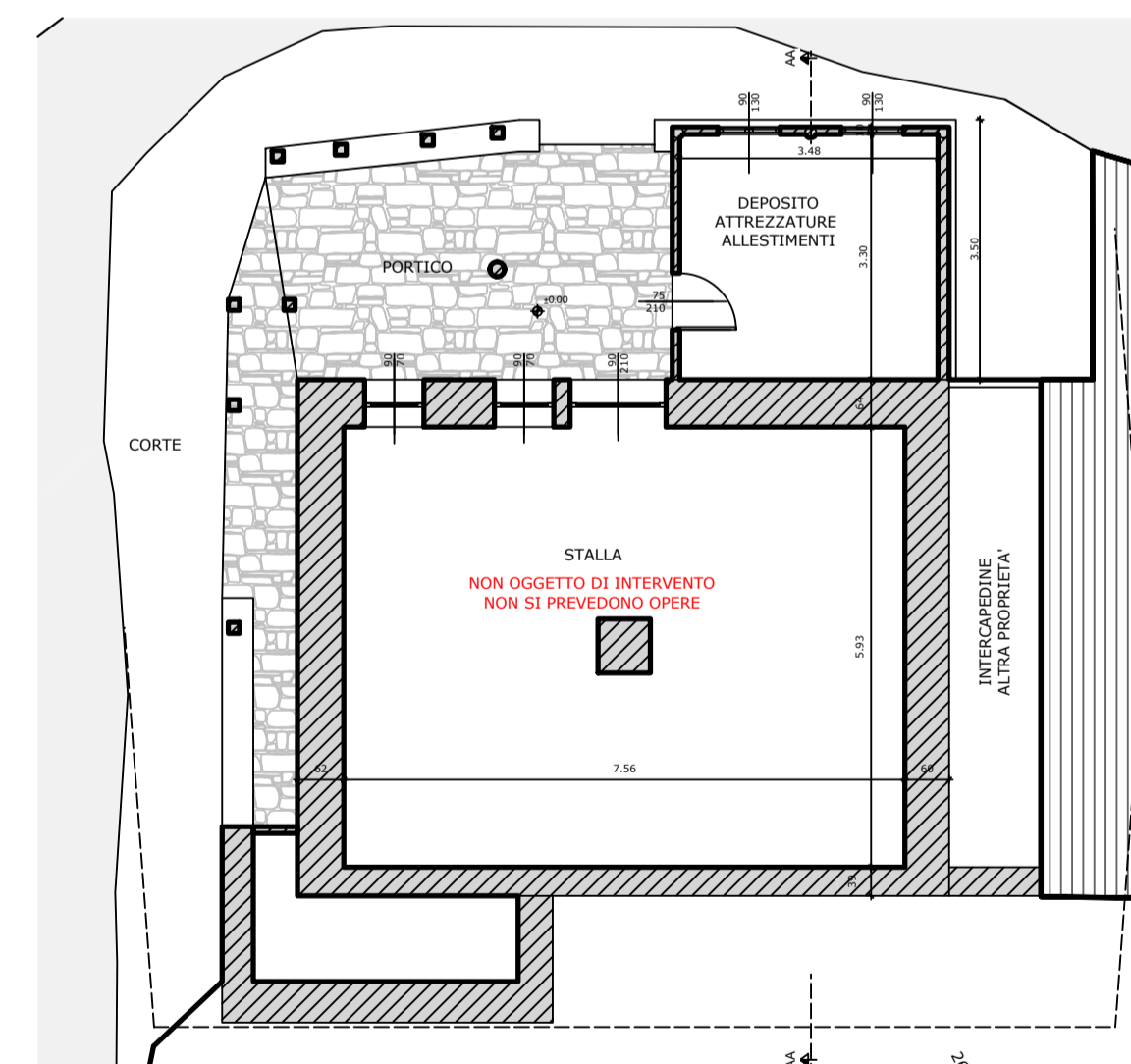

Piano terreno - Scala 1: 100

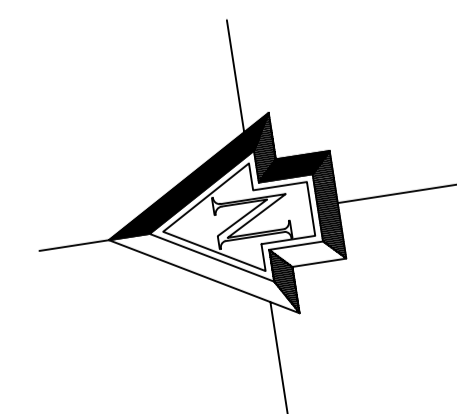

Tav. 5	PROTOCOLLO:	DATA:
		Gen 2022
SCOCINI FABRIZIO - Architetto <small>Via Cesare Battelli, 87 - VARELLO (VC) - Tel. 0163-53277</small>	COMUNE DI CARCOFORO PROVINCIA DI VERCELLI	
	REALIZZAZIONE E MIGLIORAMENTO DI STRUTTURE ED INFRASTRUTTURE CULTURALI-RECREATIVE NELLE BORGATE MONTANE LAVORI DI RECUPERO FABBRICATI PER LA REALIZZAZIONE DI LABORATORI MULTIMEDIALI DI CULTURA MATERIALE	
	PROGETTO ESECUTIVO	
	IL SINDACO:	
PROGETTO - LA TORBA		
PIANTA PIANO TERRENO	Scala 1 : 100	
PIANTA PIANO PRIMO	Scala 1 : 50	
SEZIONE	Scala 1 : 100	
PROSPETTI	Scala 1 : 100	