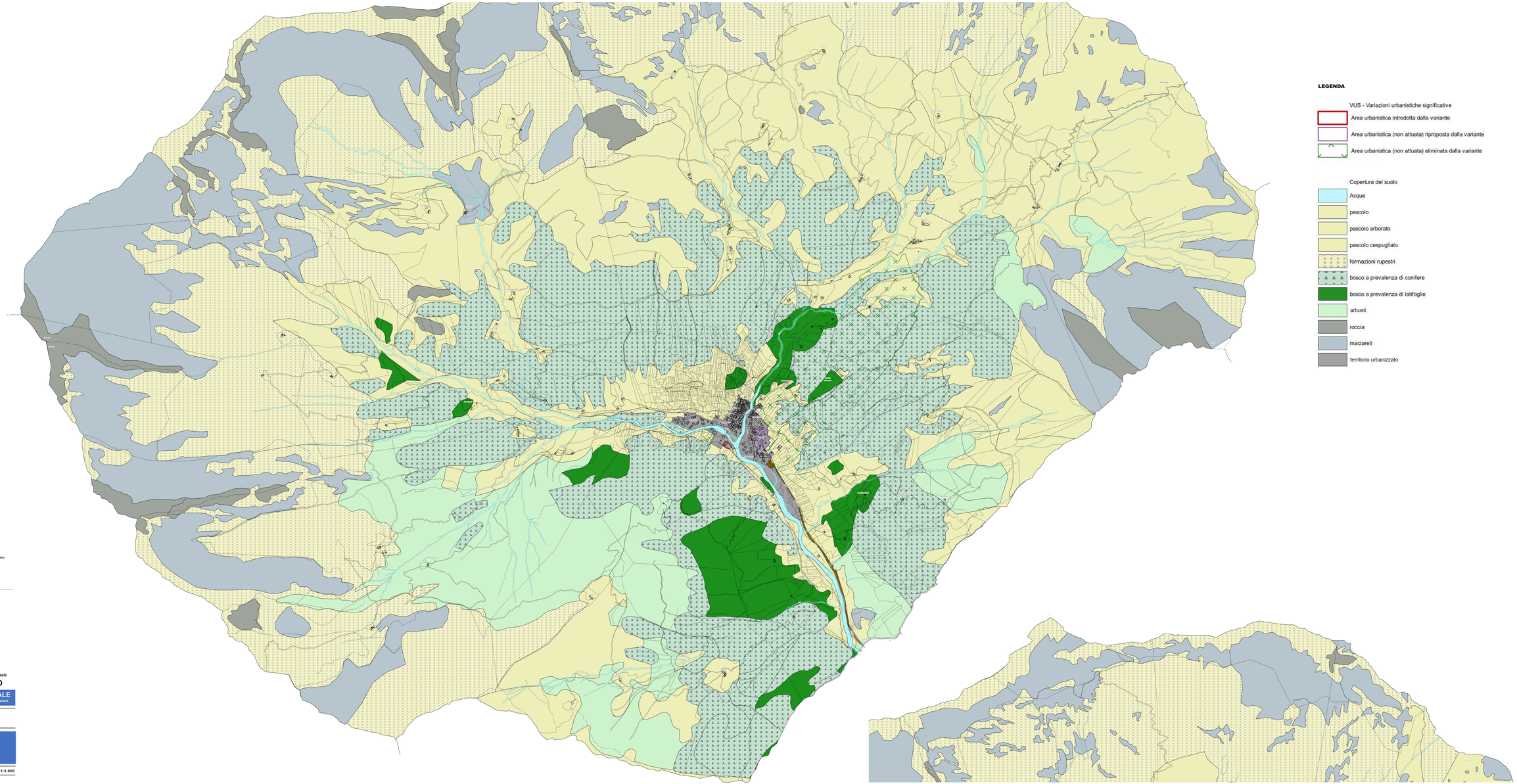

LEGENDA

VUS - Variazioni urbanistiche significative

- Area urbanistica introdotta dalla variante
- Area urbanistica (non attuata) riproposta dalla variante
- Area urbanistica (non attuata) eliminata dalla variante

Copertura del suolo

- Acque
- pascolo
- pascolo arborato
- pascolo cespugliato
- formazioni rupestri
- bosco a prevalenza di conifere
- bosco a prevalenza di latifoglie
- arbusti
- roccia
- maciareti
- territorio urbanizzato

Dott. Matteo Bongiorno
Aspetti agronomici

Dott. Matteo Grillo
Aspetti geologici

Arch. Sofia Carta - Collaboratori: Arch. Marco Corona
Aspetti urbanistici e coordinamento generale

Il Responsabile del procedimento | Il Segretario | Il Sindaco

Adottata con D.C.C. n° 7 del 26.07.2026

Regione Piemonte | Provincia di Vercelli

COMUNE DI CARCOFORO

PIANO REGOLATORE GENERALE

Legge Regionale 56/77 e successive modifiche e integrazioni

PROPOSTA TECNICA
PROGETTO PRELIMINARE

Elaborato A1
COPERTURA DEL SUOLO IN ATTO
USC: 002029_COP_SUO

Giugno 2026 | Scala 1:5.000