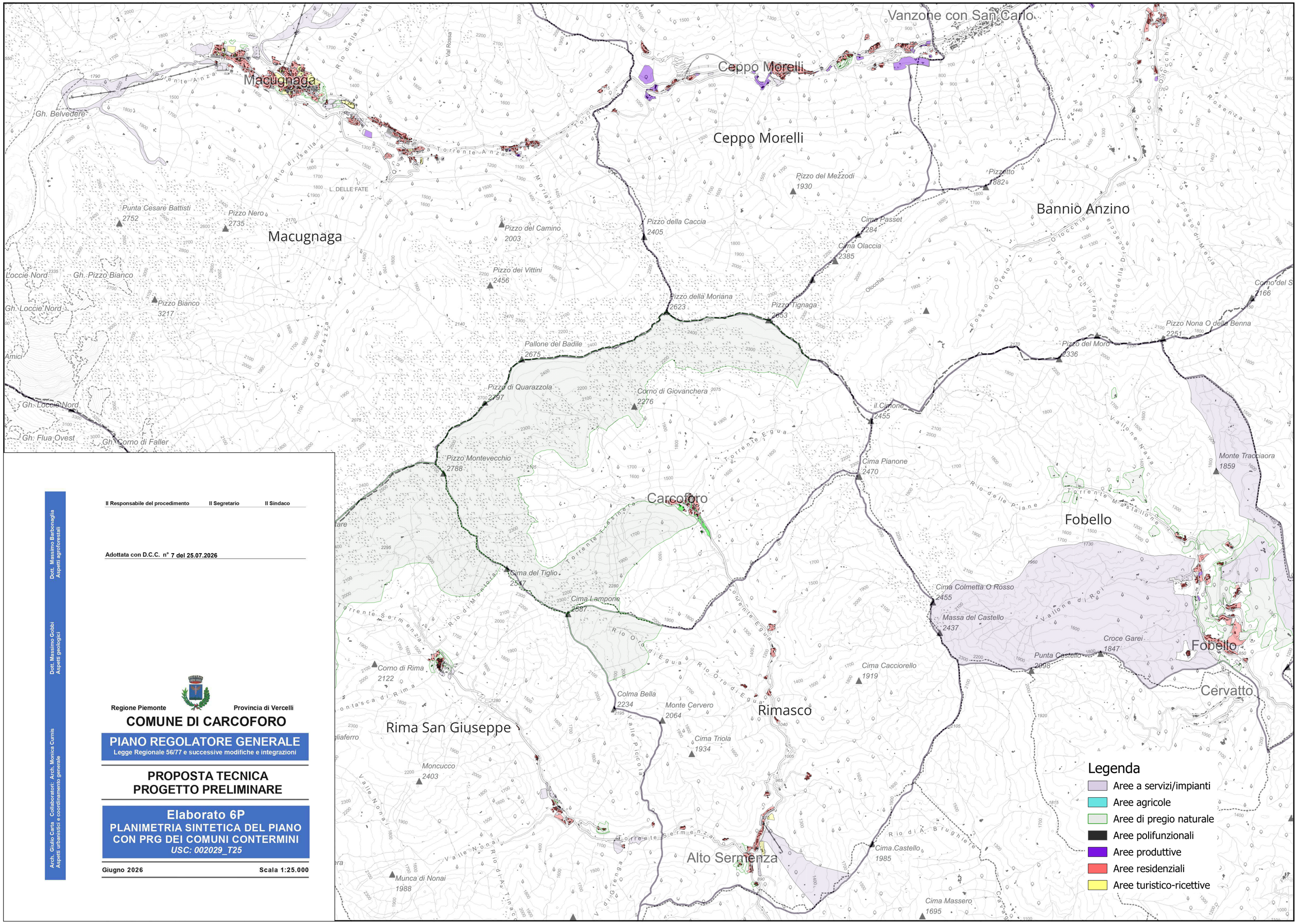

Arch. Giulio Carta Collaboratori: Arch. Monica Curnis
Aspetti urbanistici e coordinamento generale

Dott. Massimo Gobbi
Aspetti geologici

Dott. Massimo Barbonaglia
Aspetti agroforestali

Il Responsabile del procedimento	Il Segretario	Il Sindaco

Adottata con D.C.C. n° 7 del 25.07.2026

Regione Piemonte — Provincia di Vercelli

COMUNE DI CARCOFORO

PIANO REGOLATORE GENERALE

Legge Regionale 56/77 e successive modifiche e integrazioni

PROPOSTA TECNICA
PROGETTO PRELIMINARE

Elaborato 6P
PLANIMETRIA SINTETICA DEL PIANO CON PRG DEI COMUNI CONTERMINI

USC: 002029_T25

Giugno 2026 — Scala 1:25.000