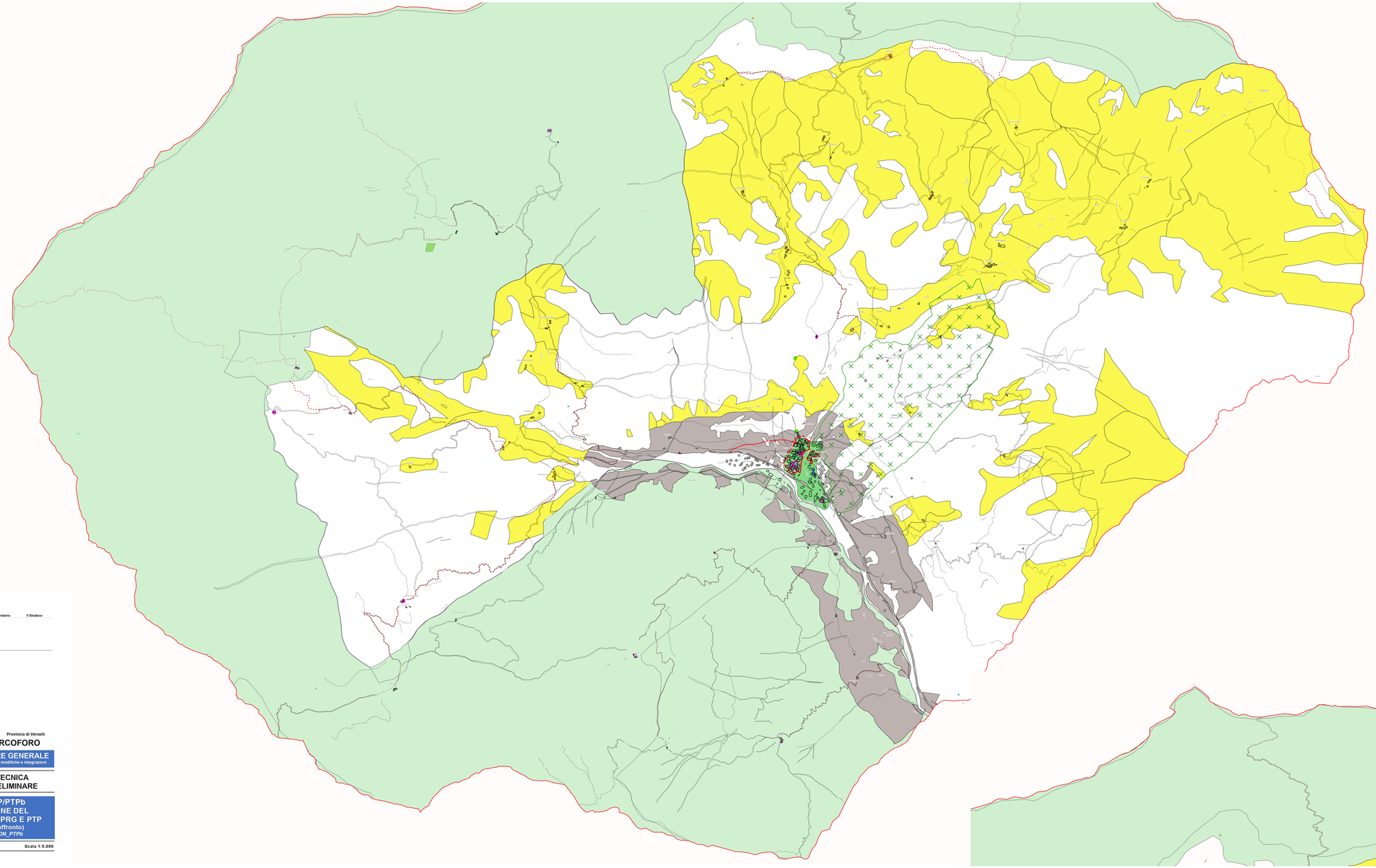

LEGENDA

AREE NORMATIVE

PUBBLICHE O DI USO PUBBLICO

Viabilità esistente Provinciale Comunale Vicinale Interpoderale

Viabilità in progetto *pista forestale*

TUTELA CULTURALE, PAESAGGISTICA, AMBIENTALE

Beni culturali (ex artt. 10 e 12 D.Lgs. 42/2004 Parte II) *"open legis"*

Beni culturali (ex artt. 10 e 12 D.Lgs. 42/2004 Parte II) *"con decreto di vincolo"*

Manufatti delle infrastrutture storiche

Elementi di specifico interesse geomorfologico e naturalistico

Insediamenti storici e beni culturali e paesaggistici, nuclei minori aventi valori storici e aree di interesse paesaggistico ambientale (art. 24 L.R. 56/77)

Perimetrazione del Centro storico A1

Monumenti isolati, singoli edifici civili/rurali e manufatti

RETE ECOLOGICA

Aree di valore ecologico

Aree protette, aree contigue e siti Natura 2000

Zone di sosta e rifugio (stepping stones)

Area urbanistica (non attuata) eliminata dalla Variante

PTP

Beni culturali architettonici

Centri storici

Il Responsabile del procedimento Il Segretario Il Sindaco

Adottata con D.C.C. n° 7 del 28.07.2026

Regione Piemonte Provincia di Vercelli

COMUNE DI CARCOFORO

PIANO REGOLATORE GENERALE

Legge Regionale 56/77 e successive modifiche e integrazioni

PROPOSTA TECNICA
PROGETTO PRELIMINARE

Elaborato P/PTPb
ILLUSTRAZIONE DEL RAPPORTO TRA PRG E PTP
(Tavola di raffronto)

USC: 002029_CON_PTPb

Giugno 2026 Scala 1:5.000

Dott. Massimo Bongiovanni
Agronomo

Dott. Massimo Calvi
Agronomo

Dott. Sergio Carta - Collaboratore: Arch. Marco Carena
Aspetti urbanistici e coordinamento generale